

Atualização de Firmware - Grandstream

Atualizando o firmware dos Telefones IPs (GXP32xx), via TFTP.

Descrição: É importante manter os equipamentos sempre atualizados, pois alguns firmwares anteriores apresentaram “BUG” e por isso foram desenvolvidos novos firmwares para corrigir esses problemas e agregar no equipamento novas facilidades e funcionalidades, lembrando que há duas formas de atualização de firmware, via TFTP e HTTP.

Recomendações: No momento da atualização via TFTP recomendamos que seja feita via LAN ou diretamente no equipamento, porque se for feita pela WAN (conexão externa), a atualização pode ser interrompida por queda de serviço na rede, por exemplo, e isso pode causar no travamento/ou equipamento pode não mais funcionar, ou seja, no momento da atualização não pode ocorrer queda de comunicação entre o servidor e o equipamento que está sendo atualizado.

1º Passo, baixar o firmware no site da Grandstream

☐ <http://www.grandstream.com/support/firmware>

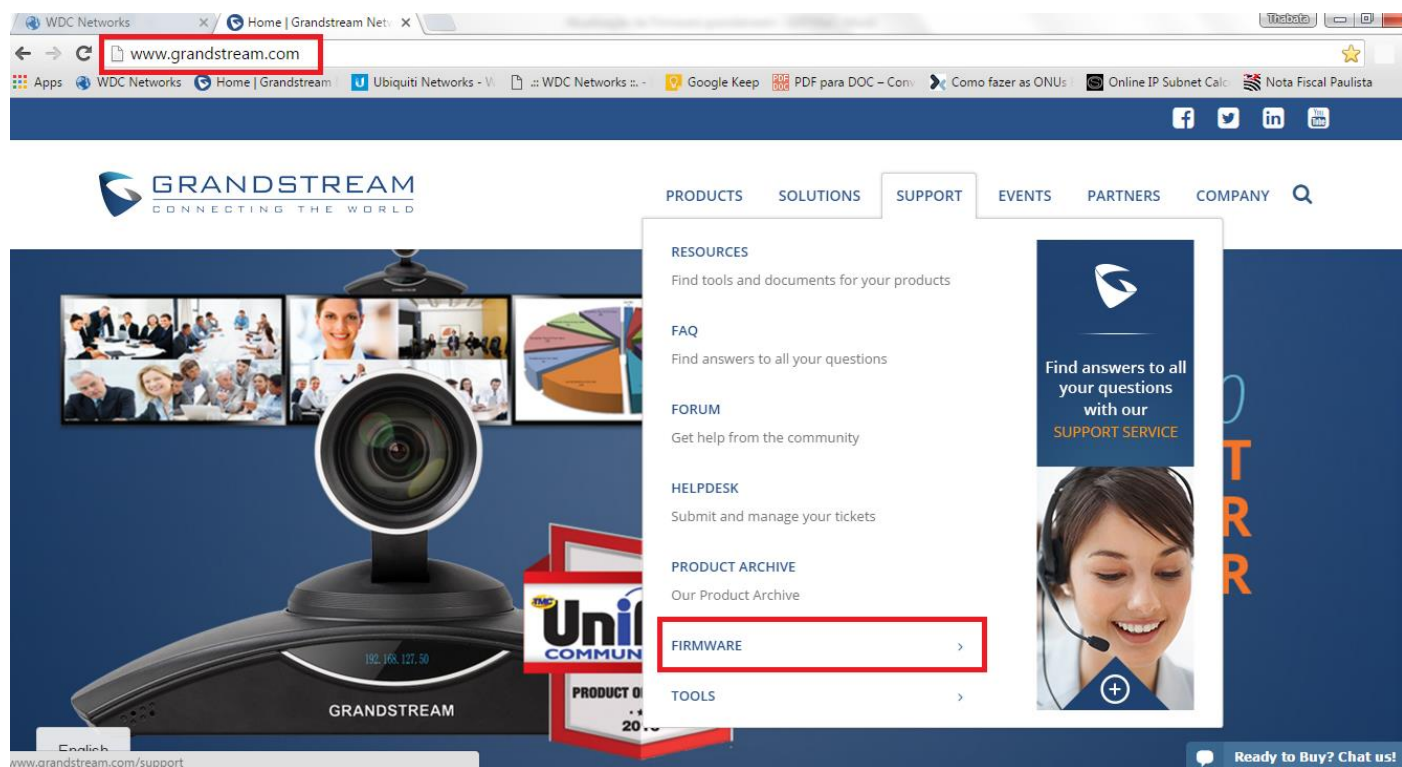

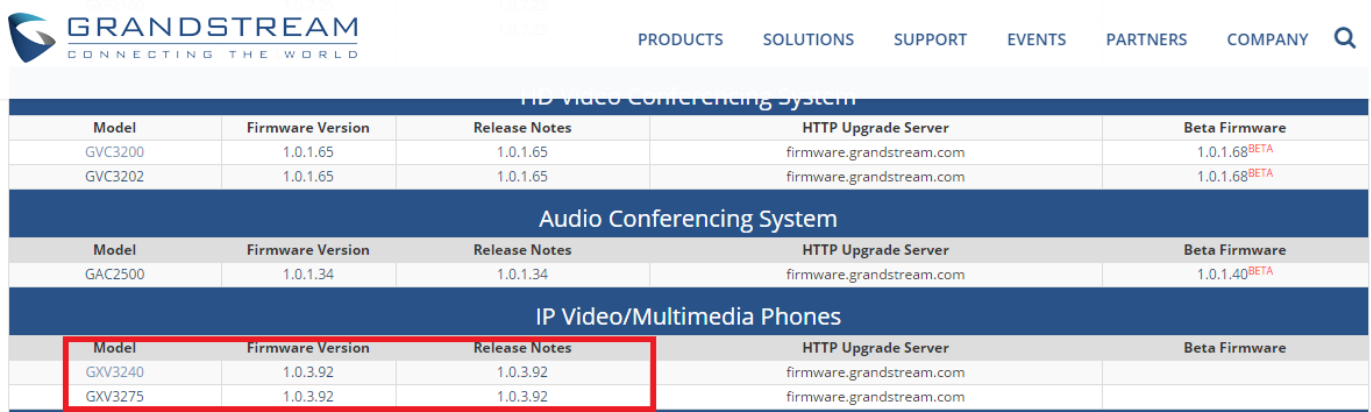

Model	Firmware Version	Release Notes	HTTP Upgrade Server	Beta Firmware
GVC3200	1.0.1.65	1.0.1.65	firmware.grandstream.com	1.0.1.68 ^{BETA}
GVC3202	1.0.1.65	1.0.1.65	firmware.grandstream.com	1.0.1.68 ^{BETA}

Model	Firmware Version	Release Notes	HTTP Upgrade Server	Beta Firmware
GAC2500	1.0.1.34	1.0.1.34	firmware.grandstream.com	1.0.1.40 ^{BETA}

Model	Firmware Version	Release Notes	HTTP Upgrade Server	Beta Firmware
GXV3240	1.0.3.92	1.0.3.92	firmware.grandstream.com	
GXV3275	1.0.3.92	1.0.3.92	firmware.grandstream.com	

2º Passo, descompactar o arquivo

- Descompacte o arquivo com a última versão de firmware em um local de fácil acesso:

Ex: C:\Downloads

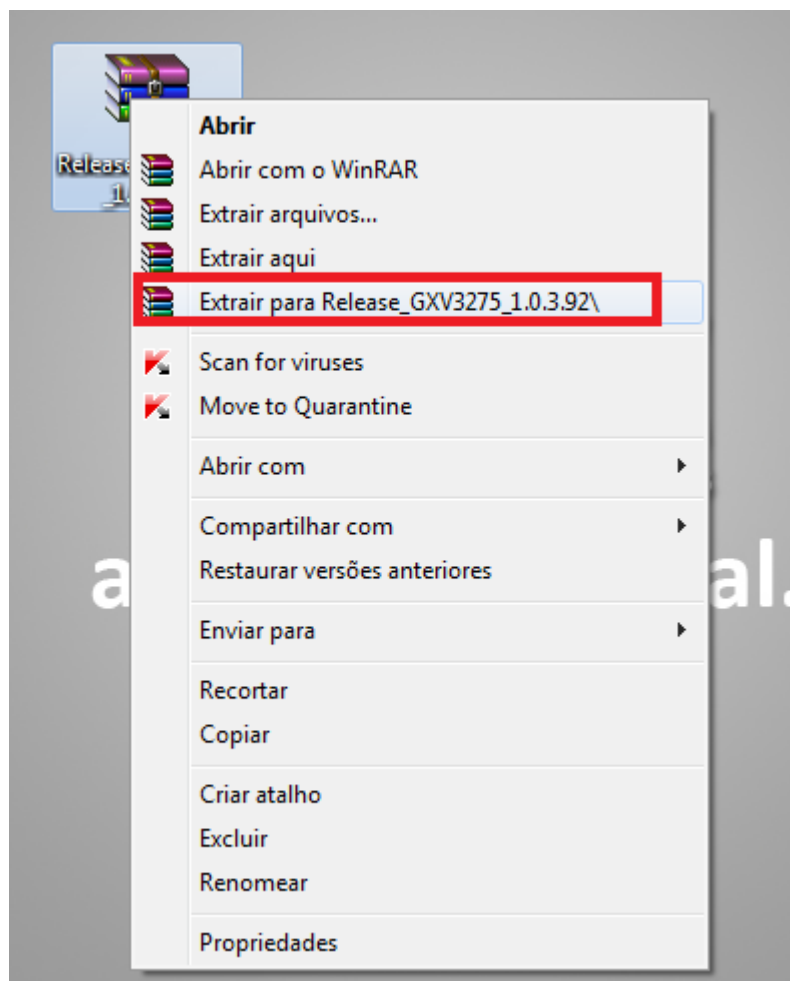

Obs.: Para fazer o upgrade de firmware é necessário um TFTP Server. Pode-se fazer o download gratuitamente no link http://tftpd32.jounin.net/tftpd32_download.html

3º Passo, direcionando o arquivo no TFTP Server

- ❑ Depois de instalado, configure o **TFTP Server**. Clique no campo “**Browser**” e selecione a pasta onde os arquivos do firmware estão.

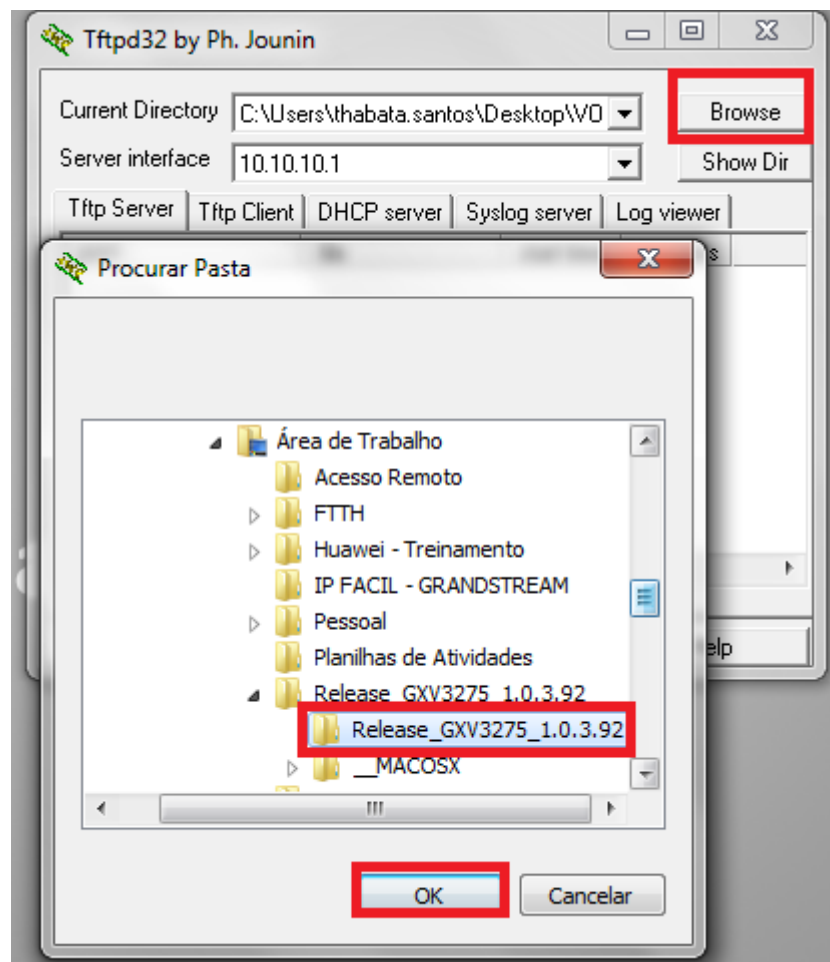

4º Passo, configurando IP no TFTP Server

- ❑ No campo “**Server interface**”, selecione a interface de rede que fará a transferência dos arquivos.

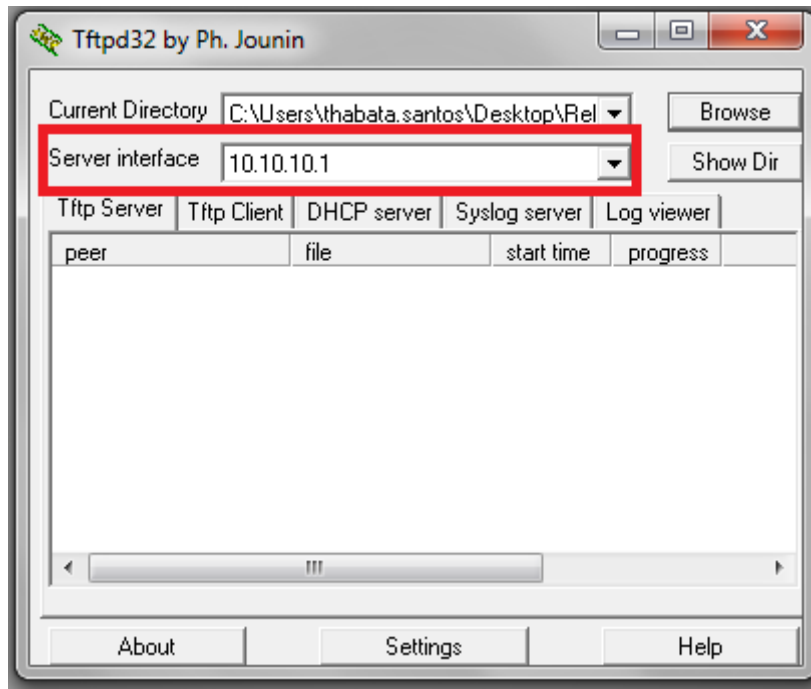

5º Passo, configurar o GXV32xx.

- Vá até a aba "**MAINTENANCE**" do **Vídeo Fone**, selecione a opção "**Upgrade**".
- Vá até a opção "**Firmware Upgrade via**" colocar o protocolo **TFTP**. No campo "**Firmware Server Path**" coloque o endereço IP de seu computador.

No campo "**Firmware Upgrade and Provisioning**", selecione a opção "**Always Check for New Firmware**".

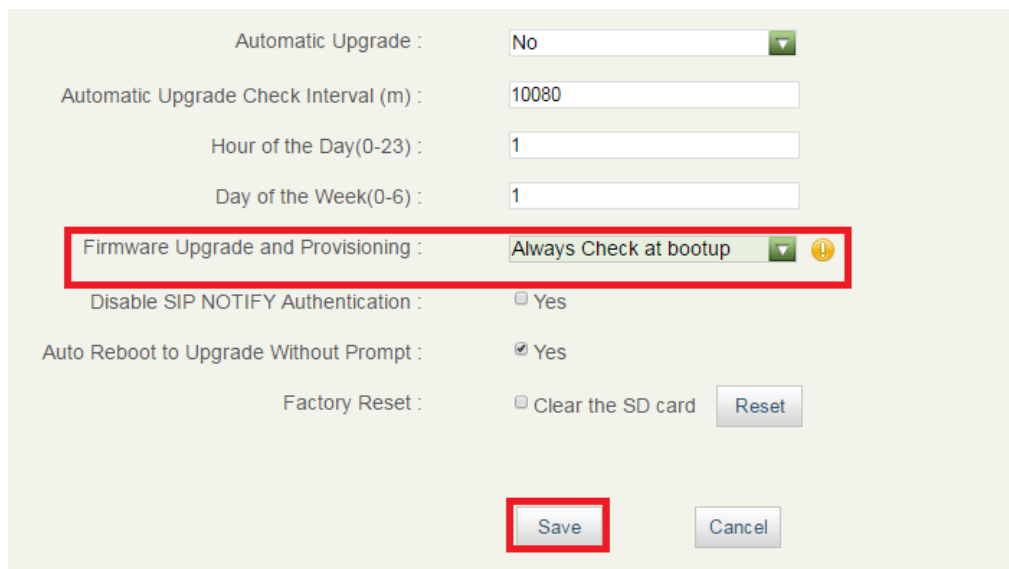

Obs. Esse computador é o que está com o **TFTP Server** aberto. Depois de clicar no "**Save and Apply**", dar o reboot no equipamento com o **TFTP Server** aberto.

O firmware começará a ser transferido.

Atualizando o firmware dos Vídeo Fones IPs (GXV32xx), via HTTP.

1º Passo, configurar o Vídeo Fone IP.

- Vá até a aba "**MAINTENANCE**" do **Vídeo Fone**, selecione a opção "**Upgrade**".
- Na opção "**Firmware Upgrade via**" colocar o protocolo **HTTP**. No campo "**Firmware Server Path**" coloque a URL: **firmware.grandstream.com**

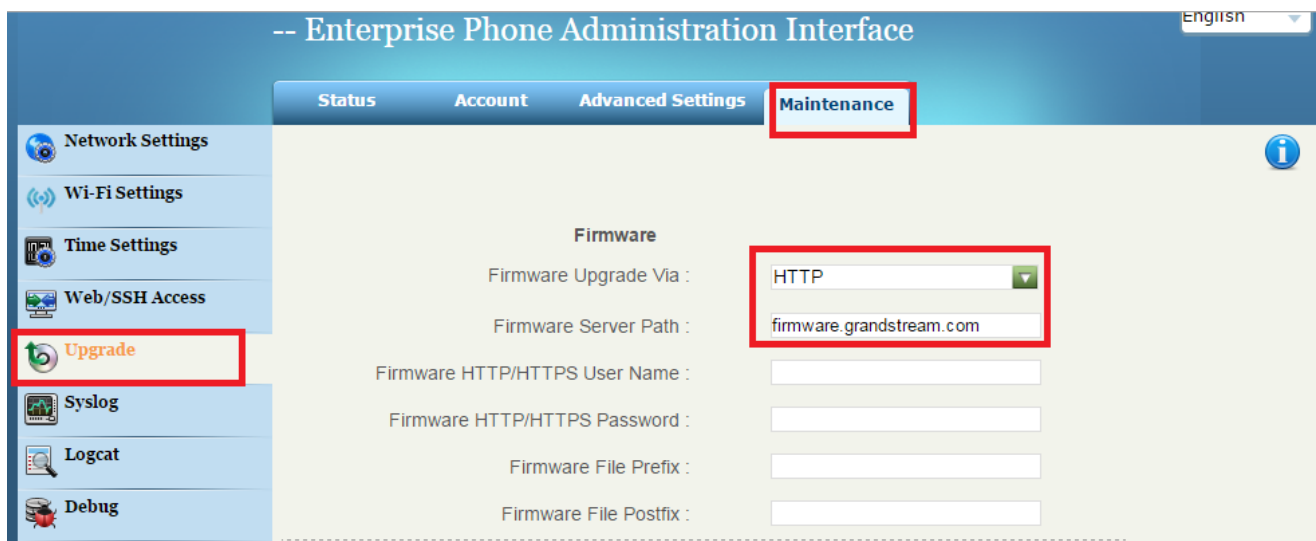

- No campo "**Firmware Upgrade and Provisioning**", selecione a opção "**Always Check for New Firmware**".

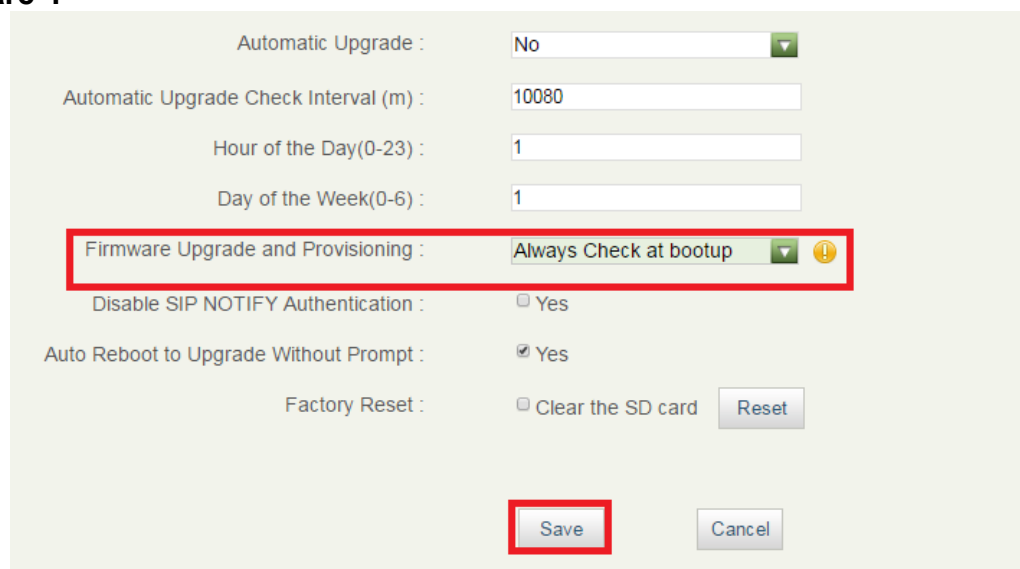

Obs.: Depois de clicar no "**Save and Apply**", dar o reboot no equipamento.
O firmware começará a ser transferido.

Atualização de Firmware - Grandstream

Para demais tutoriais, acesse:

<http://www.wdcnet.com.br/duvidas-tecnicas/>